

Pedidos

O fluxo padrão para inclusão de pedidos segue o diagrama abaixo. Basicamente é necessário cadastrar o cliente e incluir o pedido com as informações de endereço e itens com o id dos produtos no Eccosys. Após a inclusão, é necessário verificar a situação do pedido até ela ser atendida (*situacao* = 1). Quando a nota fiscal do pedido estiver gerada, além da situação do pedido ser atendida, o atributo *idNotaFiscal/Ref* terá o id da nota fiscal. Uma consulta em `/nfes/{id da nota}` pode ser realizada para obter informações da nota fiscal.

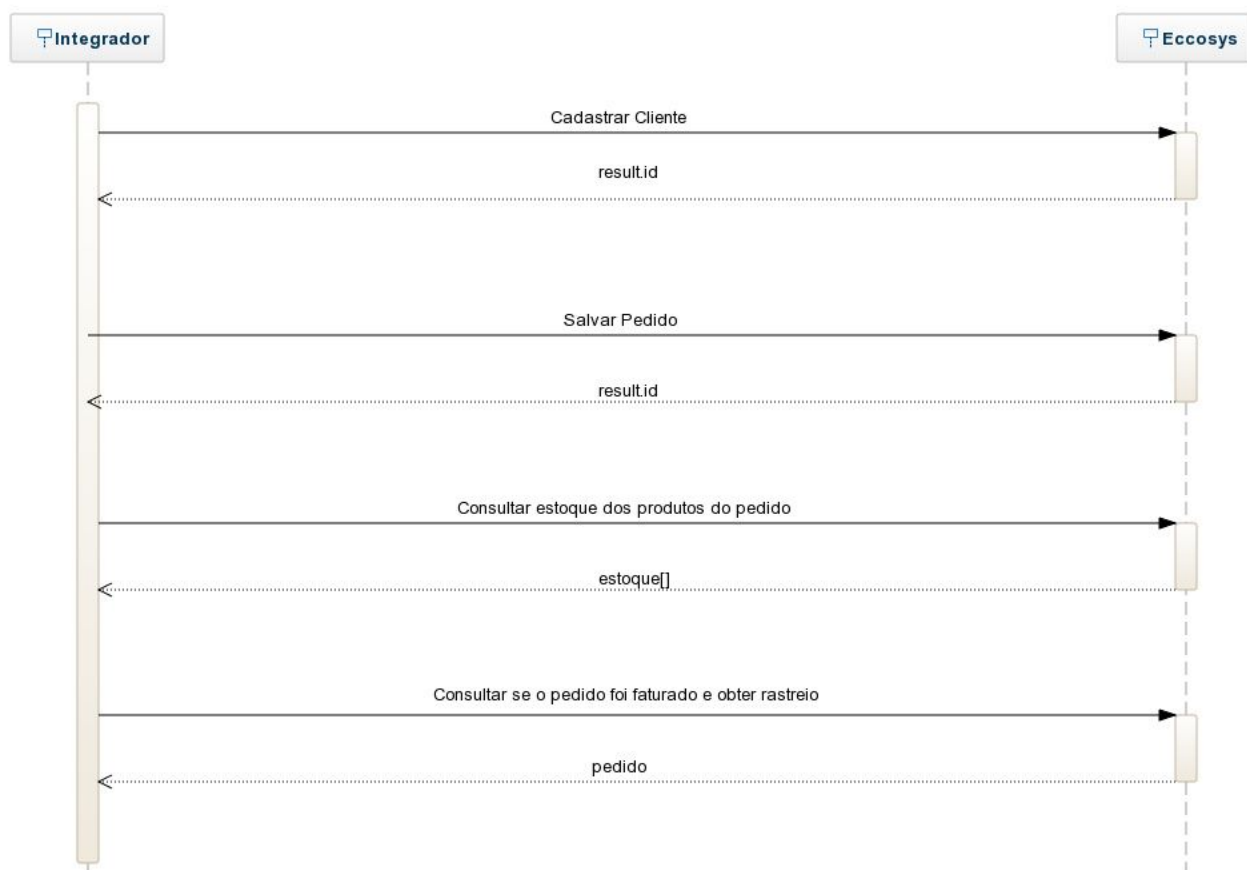

Código de situações dos pedidos

-1	0	1	2	3	4
Aguardando pagamento	Em aberto	Atendido	Cancelado	Pronto para picking	Pagamento em análise
O pagamento não foi informado	O pedido está pago e está sendo	O pedido já teve picking realizado	O pedido foi cancelado (isso	O pedido está pronto para o	O pedido está aguardando resposta da

	manipulado/procesado	e o processo está concluído	libera estoque pendente)	picking e ser despachado	plataforma sobre pagamento
--	----------------------	-----------------------------	--------------------------	--------------------------	----------------------------

Consulta de pedidos

É possível consultar todos os pedidos cadastrados no Eccosys utilizando os filtros de paginação \$count e \$offset. Também é possível aplicar filtros de data da criação do pedido \$fromDate e \$toDate.

Consulta de pedidos por situação

O integrador pode consultar pedidos de uma determinada situação específica. A API retornará as informações básicas (id, numeroPedido, situacao e data) para a chamada /pedidos/status/{situacao} ou todas as informações do pedido (sem o detalhe) para a chamada /pedidos/situacao/{situacao}

Consulta de um pedido

Para consultar detalhes de um pedido como toda a informação do pedido, além do Canal de Venda, informação de coleta, outro endereço, etc basta se fazer a chamada /pedidos/{numeroPedido ou id}. Também é possível consultar o pedido através do número da ordem de compra (número do pedido na plataforma) através de /pedidos/numeroOC={numeroNaPlataforma}

Pedido com outro endereço

As informações do endereço de entrega estão na entidade de pedido quando o endereço de entrega selecionado é o mesmo do cadastro do cliente. Se o pedido contiver um endereço de entrega diferente daquele cadastrado para o cliente, então o pedido conterà a flag *opcEnderecoDiferente* = 'S'. SEMPRE que esta flag estiver ativa, o pedido listado conterà o atributo *_OutroEndereco* definido com as informações de endereço.

Da mesma forma, quando um pedido for incluído ou editado com a intenção de ter outro endereço de entrega, deve-se passar a flag *opcEnderecoDiferente* = 'S' e também, as informações do endereço no atributo *_OutroEndereco*.

Consulta da transportadora

A transportadora definida no pedido está especificada no atributo *'transportador'* como uma string contendo o nome da transportadora, conforme cadastrada. Para consultar as transportadoras, é preciso fazer uma chamada para /transportadoras. Para consultar detalhes da transportadora do pedido, deve-se consultar com /pedidos/{numeroPedido ou id}/transportadora.

Correios

Caso a transportadora do pedido for Correios, o atributo *'transportador'* terá o nome do serviço utilizado dos correios conforme cadastrado em */transportadoras*. Porém, neste caso, terá associado o id do tipo do frete, proveniente do cadastro de transportadoras, no atributo *'formaFrete'*.

Exemplo:

pedido/{id}	/transportadoras
<pre>{ "numeroPedido":123 "transportador" : "correios pac", "formaFrete: 666 }</pre>	<pre>{ "id": 999, "nome": "correios pac", "_FormasDeEnvio" : ["id" : 900, "idTransportadora": 999, "tipo": "correios", "_TipoFrete" : ["id" : 666, "descricao" : "PAC"]] }</pre>

Canais de Venda

Os pedidos podem ter um canal de venda associado que é geralmente, um marketplace. Quando o pedido possuir um canal de venda, este será representado pelo atributo *"canalDeVenda"* e o id será representado pelo atributo *"idMarketplaceIntegrado"*. Para inserir esta informação a um pedido, basta definir o atributo *"idMarketplaceIntegrado"*. Os ids destes podem ser consultados em */canaisDeVenda*.